

TSKJ
do KN
X Kód kv. Poznámka

- 42.12 3 kuna
- 37.69 3 roh budovy
- 33.96 3 kuna
- 35.38 3 plast. mezník
- 62.28 3 plast. mezník
- 93.35 3 plast. mezník
- 17.50 3 plast. mezník
- 36.43 3 plast. mezník
- 38.43 3 barva na betonu
- 37.21 3 průsečík
- 56.00 3 průsečík
- 45.21 3 roh budovy
- 41.44 3 roh budovy
- 41.39 3 roh budovy

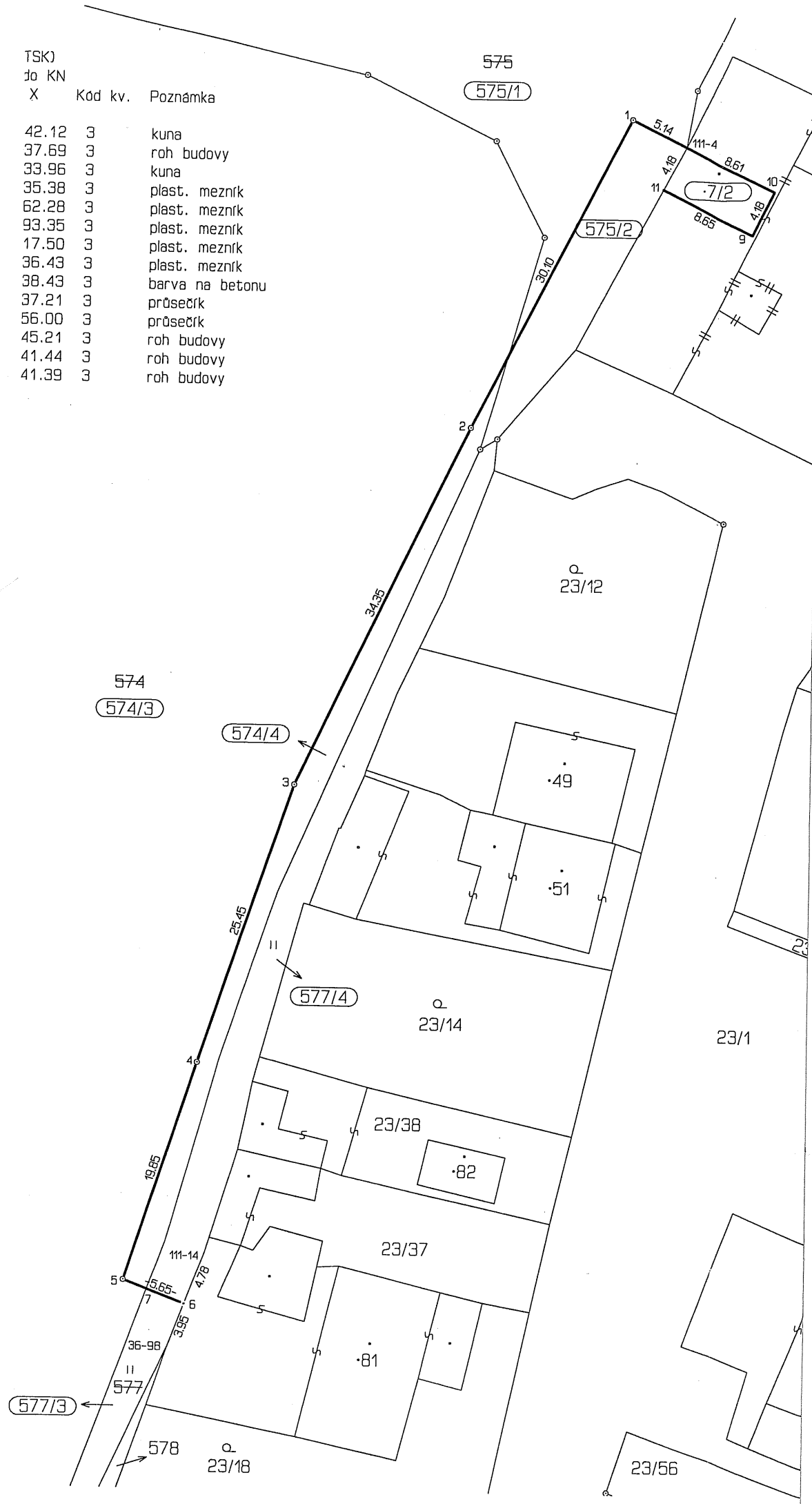



VÝKAZ DOSAVADNÍHO A NOVÉHO STAVU ÚDAJŮ KATASTRU NEMOVITOSTÍ															
Dosavadní stav						Nový stav									
Označení pozemku parc. číslem	Výměra parcely		Druh pozemku	Označení pozemku parc. číslem	Výměra parcely		Druh pozemku	Typ stavby	Způsob určení v. výměr	Porovnání se stavem evidence právních vztahů					
	ha	m ²			Způsob využití	ha				m ²	Způsob využití	Způsob využití	Díl přechází z pozemku označeného v katastru nemovitostí	Číslo listu vlastnictví	Výměra dílu
575	29	12	orná půda	575/1	27	78	orná půda		2						
				575/2	1	34	orná půda		2	575		121	1	34	
577	4	51	travní p.	577/3	2	29	travní p.		2			121	2	23	
				577/4	2	23	travní p.		2	577		121			
574	8	72	04 orná půda	574/3	8	70	04 orná půda		2			121	1	64	
				574/4	1	64	orná půda		2	574		121	1	64	
st. 7	22	28	zast. pl.	st. 7/1	21	92	zast. pl.	č.p. 14	2						
				st. 7/2	36		zast. pl.	bez č.p./č.e. jiná st.	2	st. 7		10001		36	
	9	27	95												
					**1)	9	27	96							

*1) Poznámka: Rozdíl v součtu výměr v důsledku zaokrouhlení číselně určených výměr

Výkaz údajů o bonitovaných půdně ekologických jednotkách (BPEJ) k parcelám nového stavu					
Parcelní číslo podle katastru nemovitostí	zjednodušené evidence	kód BPEJ	Výměra		BPEJ na dílu parcely
			ha	m ²	
575/1		74702	21	46	
		73816	6	32	
575/2		74702	1	34	
577/3		74702	2	29	
577/4		74702	2	23	
574/3		74811	3	22	97
		72604	1	75	52
		72614		94	19
		73816		25	08
		74702	2	52	64
574/4		74702	1	64	

Dělit nebo scelovat pozemky lze jen na základě územního rozhodnutí, pokud podmínky pro ně nejsou stanoveny jiným rozhodnutím nebo opatřením.

GEOMETRICKÝ PLÁN pro rozdělení pozemku, vyznačení budovy Vyhotožil: Rokycanská geodetická kancelář Vladimír Honsa - tel. 371724174 Rokycany, Masarykovo nám. 81 Číslo plánu: 156-301/2012 Okres: Rokycany Obec: Sirá Kat. území: Sirá Mapový list: DKM Kód způsobu určení výměr je určen podle § 77 odst. 2 vyhlášky č. 26/2007 Sb. Dosavadním vlastníkům pozemků byla poskytnuta možnost seznámit se v terénu s průběhem navrhovaných nových hranic, které byly označeny předepsaným způsobem:	Náležitostmi a přesností odpovídá právním předpisům.  Ing. Václava Arnoštova	Katastrální úřad, katastrální pracoviště souhlasí s očíslováním parcel.  Jitka Hahnerová
	Geometrický plán ověřil úředně oprávněný zeměměřický inženýr: ing. Václava Arnoštova Dne: 27.9.2012 Číslo: 401/2012 Úředně oprávněný zeměměřický inženýr odpovídá za odbornou úroveň geometrického plánu, za dosažení předepsané přesnosti a za správnost a úplnost náležitostí podle právních předpisů.	Souhlas katastrálního úřadu, katastrálního pracoviště potvrdil: Jitka Hahnerová Dne: - 5 - 10 - 2012 Číslo: 605/12 Jeden prvopis geometrického plánu a předepsané přílohy jsou uloženy u katastrálního úřadu, katastrálního pracoviště.



VÝKAZ DOSAVADNÍHO A NOVÉHO STAVU ÚDAJŮ KATASTRU NEMOVITOSTÍ															
Dosavadní stav				Nový stav											
Označení pozemku parc. číslem	Výměra parcely		Druh pozemku Způsob využití	Označení pozemku parc. číslem	Výměra parcely		Druh pozemku Způsob využití	Typ stavby Způsob využití	Způsob určení výměr	Porovnání se stavem evidence právních vztahů					
	ha	m ²			ha	m ²				Díl přechází z pozemku označeného v katastru nemovitostí	Číslo listu vlastnictví	Výměra dílu		Označení dílu	
										dřívější poz. evidenci		ha	m ²		
614	13	57	ostat. pl. jiná plocha	614/1 614/2	8	72	ostat. pl. jiná plocha ostat. pl. jiná plocha		2	614	10001	4	85	a	
									2	467/4	10001		36	b	
467/4	11	68	ostat. pl. ostat. komunikace	467/4	11	32	ostat. pl. ostat. komunikace		2				5	21	
	25	25			25	25									

Seznam souřadnic (S-JTSK)
Číslo bodu Souřadnice pro zápis do KN

	Y	X	Kód kv.	Poznámka
37-105	795431.05	1065465.73	3	roh podezdřivky
37-133	795472.30	1065454.93	4	roh podezdřivky
113-46	795411.73	1065469.41	3	kuna
1	795469.33	1065446.68	3	plast. mezník
4	795463.85	1065446.91	3	plast. mezník
8	795423.36	1065467.40	3	plast. mezník
16	795422.01	1065460.04	3	plast. mezník
17	795423.81	1065456.40	3	plast. mezník
22	795466.71	1065446.79	3	průsečík

Dělit nebo scelovat pozemky lze jen na základě územního rozhodnutí, pokud podmínky pro ně nejsou stanoveny jiným rozhodnutím nebo opatřením.

GEOMETRICKÝ PLÁN pro rozdělení pozemku	Náležitosti a přesnosti odpovídá právním předpisům.	Katastrální úřad, katastrální pracoviště souhlasí s očíslováním parcel.
Vyhotovil: Rokycanská geodetická kancelář Vladimír Honsa - tel. 371724174 Rokycany, Masarykovo nám. 81	Geometrický plán ověřil úředně oprávněný zeměměřický inženýr: ing. Václava Arnoštova	Souhlas katastrálního úřadu, katastrálního pracoviště potvrdil: Jitka Hahnerová
Číslo plánu: 157-301/2012 Okres: Rokycany Obec: Sirá Kat. území: Sirá Mapový list: DKM Kód způsobu určení výměr je určen podle § 77 odst. 2 vyhlášky č. 26/2007 Sb.		
Dosavadním vlastníkům pozemků byla poskytnuta možnost seznámit se v terénu s průběhem navrhovaných nových hranic, které byly označeny předepsaným způsobem.	Dne: 21.9.2012 Číslo: 3957/2012 Úředně oprávněný zeměměřický inženýr odpovídá za odbornou úroveň geometrického plánu, za dosažení předepsané přesnosti a za správnost a úplnost náležitostí podle právních předpisů.	Dne: 2-10-2012 Číslo: 197/12 Jeden výtisk geometrického plánu a předepsané přílohy jsou uloženy u katastrálního úřadu, katastrálního pracoviště.